KS-1008/16IP
简 易 操 作 手 册

1. 产 品 配 件

KS-1008/16IP配件如下：

•KS-1008/16IP 主机X1

•光盘X1

•简易操作手册X1

•电源线X1

•3对3串接线X1

•3对1线材X2

•USB to mini-B X1

•Serial Cable (RS-232)

•机架挂耳

2. 硬 件 安 装

1. 关闭KS-1008/16IP及计算机的电源

2. 将键盘、鼠标、屏幕连接到KS-1008/16IP，如下图示

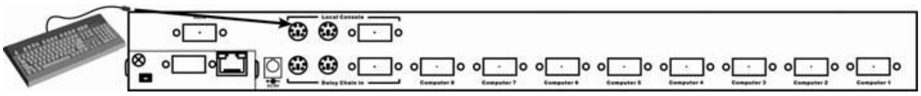

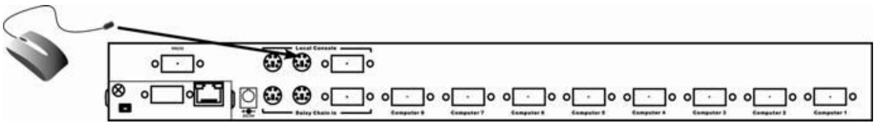

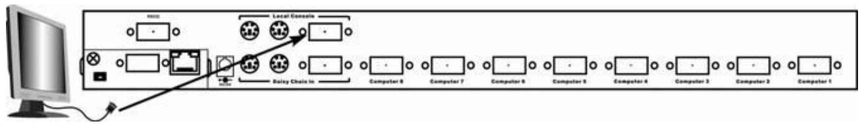

3. 将一条3对1的线连接至计算机主机上面

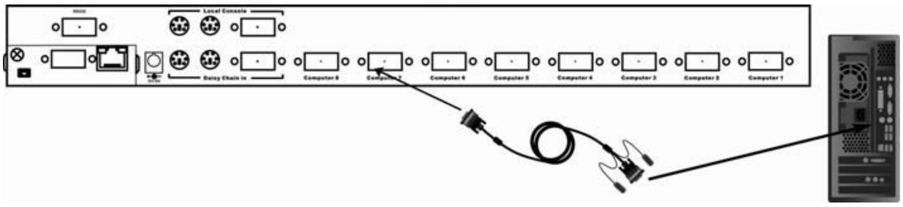

4. 连接网线至计算机主机

5. 将计算机电源打开及接上KS-1008/16IP电源

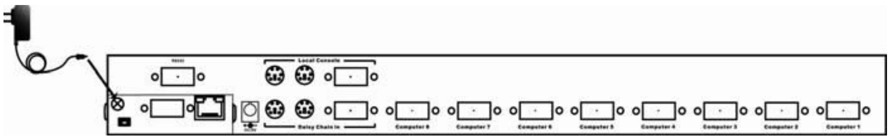

3. 软件 及 网 络 设置

读取随附光盘，将应用程序PSETUP复制至计算机上。

KS-1008/16IP初始值：

账号(User Name): super
密码(Password): pass
DHCP: Disable
IP 地址(IP address): 192.168.0.70
Net Mask: 255.255.255.0

执行PSETUP

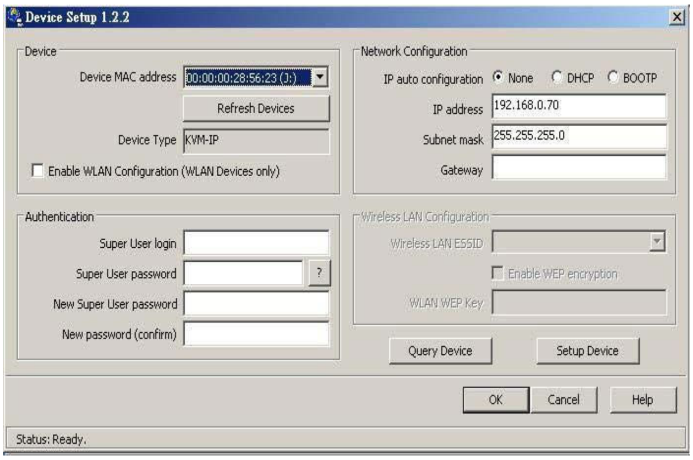

进入设定画面如上图：

它会自动抓MAC address(如果尚未抓到，请耐心等候1~2分钟)，抓到地址后，单击Query Device,，它会 自动出现IP地址。

IP auto configuration选择None， 原來默认值为192.168.0.70(无自动抓取IP功能下) IP 地址依照您网络网段设定(192.168.X.XXX) 设定完网络地址须在画面左半边打上您的账号密码 (未更改前皆为默认值)。

如果IP auto configuration选择DHCP， 则无需再更改IP地址，它会自动帮您抓取合适的IP地址。

4. 登 录 IP-KVM

★注意！本产品使用JAVA，请至网络上
下载JAVA安裝(版本须为1.5以上)

请打开IE浏览器， 将刚才在PSETUP设定的IP地址打在网址上， http:// 192.168.X.XXX

Î 按连结 此为内网设定，如需在外网使用请将网路位 址改为外网的网址，连同PSETUP也需一起 设定。

连结IP-KVM网络地址后，即会跳到此画面(如下图所示)

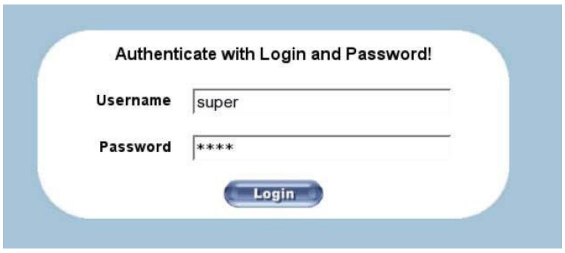

请打上账号密码，第一次使用皆为默认值账号:SUPER / 密码:PASS (随即您可输入新的密码) 输入完账号密码后，即进入以下设定画面

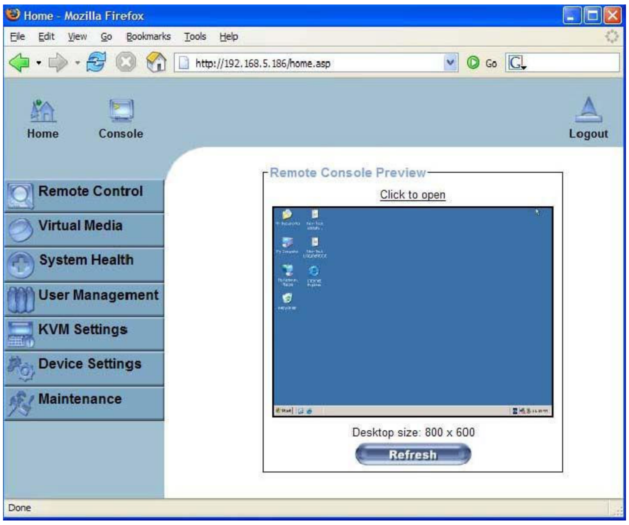

5. 远 程 控 制

1. 开启远程控制画面 点选首页画面中间的Click to open 或是Console或是画面左边选单第一项 Remote control>KVM console

2. 接下來会开启一个窗口，如下图 此窗口必须已完成JAVA安裝才能开启

3. 开始可以使用鼠标或键盘控制连结在IP-KVM上的计算机主机

4. 鼠标可以选择单一光标或双光标，双光标若无法同步动作，请点选右上角Sync图标，将光标静待一会，使其同步动作。

5. 您也可选择画面右上角Options來做更多鼠标、键盘及屏幕的设定。如右图。

6. 热 键 切 换电 脑 主 机

在键盘上按兩下Scroll Lock

将会出现下图所示菜单选项

依照菜单内选项，按上下左右箭头键來做选择

F1Î设定每一部计算机的名称

F2Î设定计算机的密码，以防止非授权人员进入控制

F3Î扫描选择连接在KVM上面的计算机

F4Î自动扫描所有连接在KVM上的计算机

F5Î选择叫出菜单的热键

ESCÎ離开选单

右上角Bank 1为层级

按键盘上的Page Up / Page Down 可选择集联中的第几层KVM

7. 集联

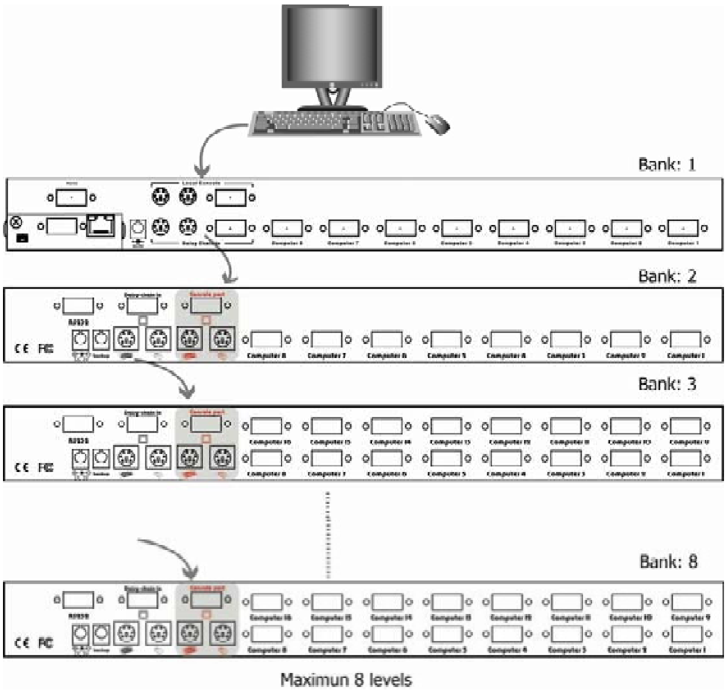

使用串接线材3对3做集联， 最多串8台KVM

★~更多设定介绍，请参考随附光盘内的使用手册